

PLAN REGULADOR VIGENTE CIUDAD DE PUERTO VARAS



SIMBOLOGIA

NORMATIVA

	H1		T1
	H1a		T1a
	H1b		R2
	H2		R3
	H3		R4
	R5		R6
	C		Cementerio
	Area Verde		

	Via No Estructurante
	Via Estructurante Proyectada
	Via Estructurante Existente
	Limite Urbano Comunal

BASICA

	Línea Ferrea
	Curvas Nivel
	Curso De Agua

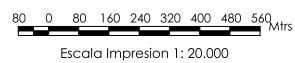
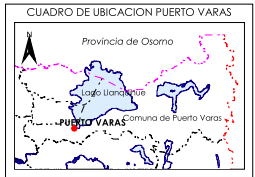
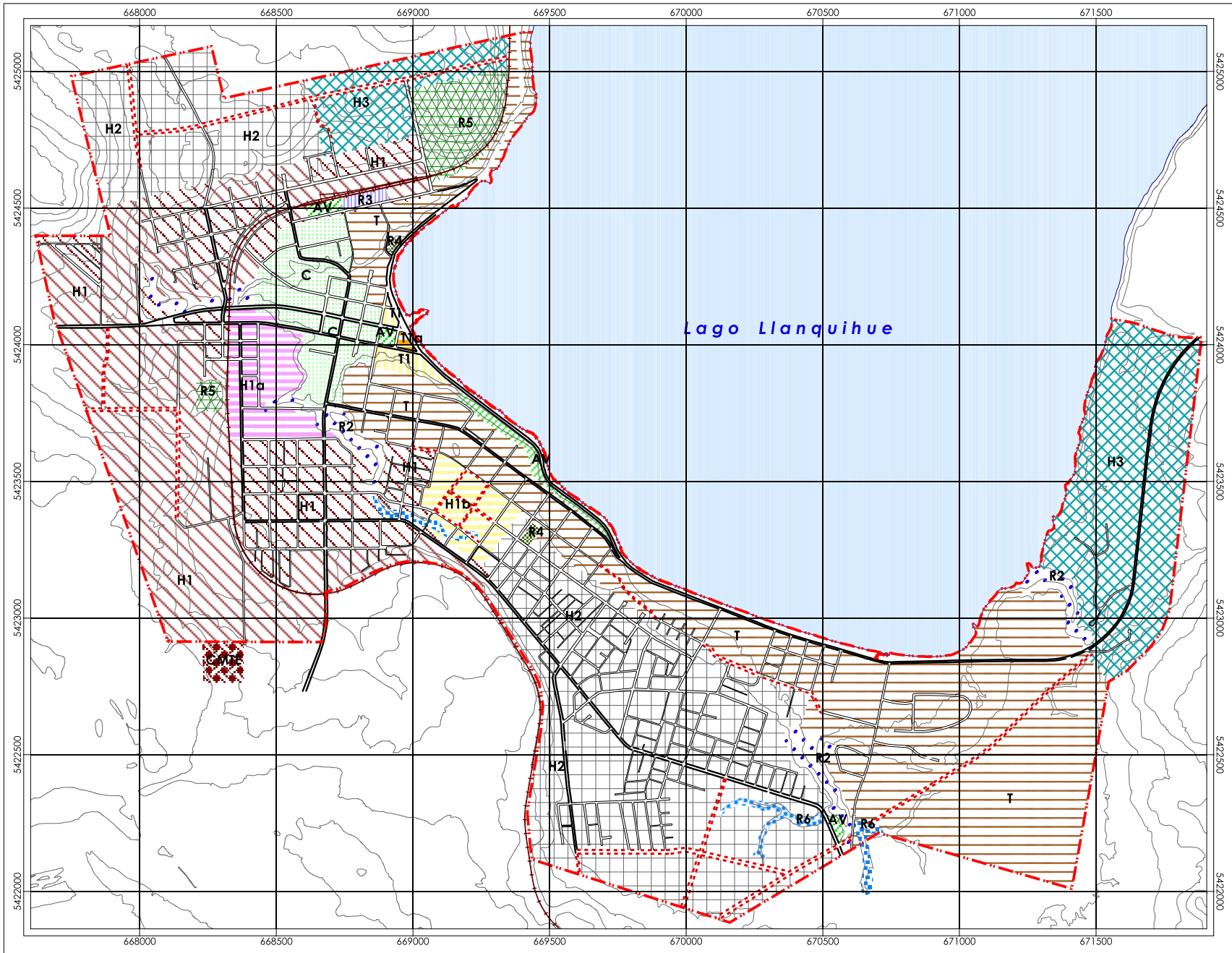

Aprobado por resolución Nº2 de fecha 09 de Enero de 1990, del SEREMI De Vivienda y Urbanismo Xa Región, publicada en el Diario Oficial del 08 de Marzo de 1990.

Prohibida su reproducción total o parcial

Datos Cartográficos:
Datum: SAD - 69. Zona 18 sur
Proyección: Universal Transversal de Mercator (UTM)

Elaboración Cartografía Digital:
Sistema Información Geográfico Municipal (SIG-Municipal)
Cristina Lopetegui F.
Secretaría Comunal De Planificación, SECPLA
Ilustre Municipalidad De Puerto Varas.
San Francisco Nº 480
Fonos: 56-65-361217; 56-65-361130
Correo electrónico: sigpv@ptovaras.cl
Comuna De Puerto Varas
Región De Los Lagos - Chile